

Grundstücksgrenze

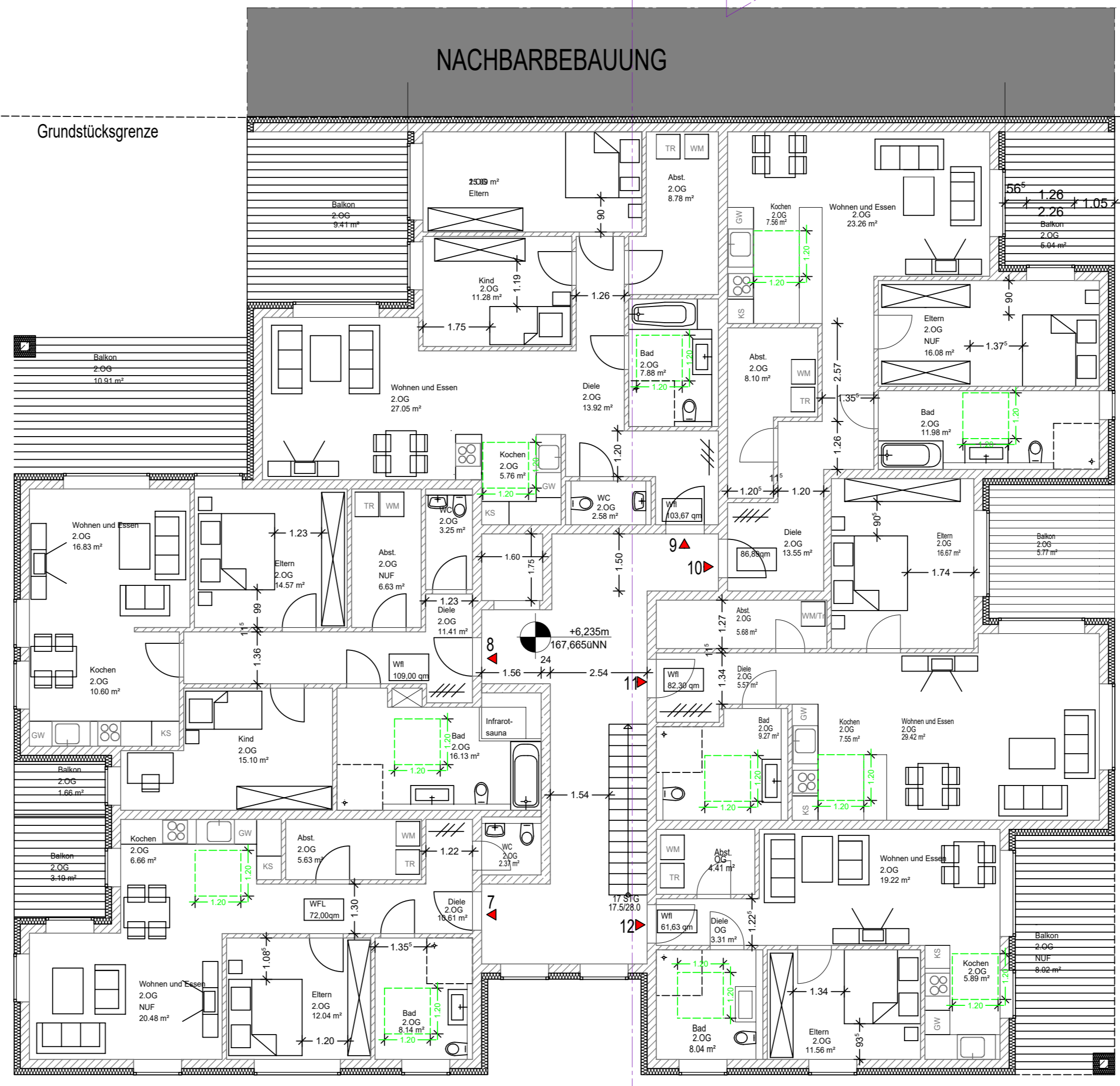

NACHBARBEBAUUNG

Grundstücksgrenze

Alte Gerberstr.

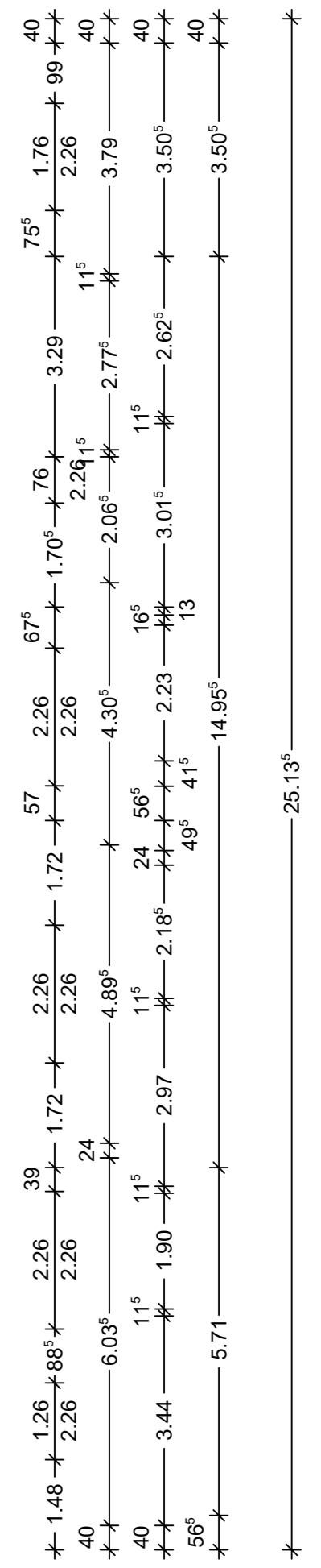

Gartenstr.

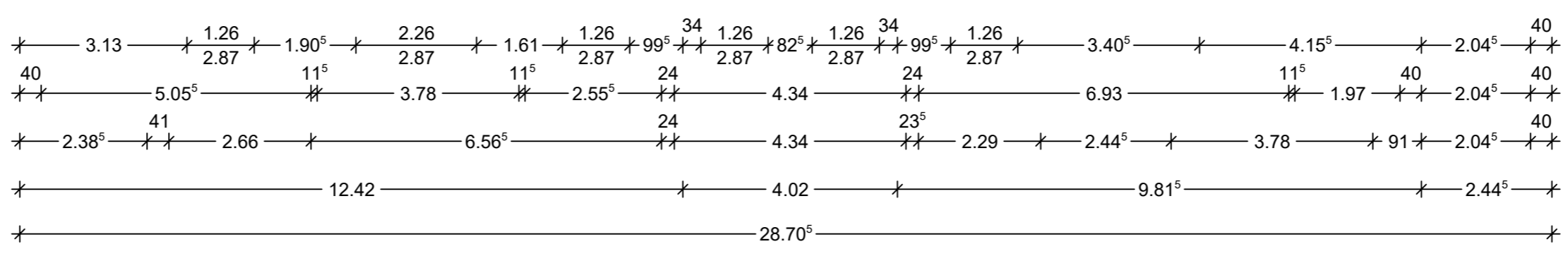

Sabine Küpper
 Dipl.-Ing. Architektin
 Medardusstr. 100
 53881 Euskirchen-Wieskirchen
 Tel.: 0 22 51 / 147 08-25
 Fax: 0 22 51 / 147 08-925
 E-Mail: s.kuepper@kuepper-hoffmann.de

Projekt:	Errichtung eines Mehrfamilienhauses mit 15 Wohneinheiten in Euskirchen	
Bauherr:	Gartenstr GmbH & Co KG Piem de Couberlin Str. 1 53881 Euskirchen	
Baufeld:	2. Obergeschoss	Maßstab: 1:100
Gezeichnet:	Dipl.-Ing. Architektin S. Küpper	Datum: 05.09.2019
Geändert:		Plan Nr.: 3
Entwurfsverfasser:		Bauherr: