

Ansicht Süden



Ansicht Osten



Ansicht Norden

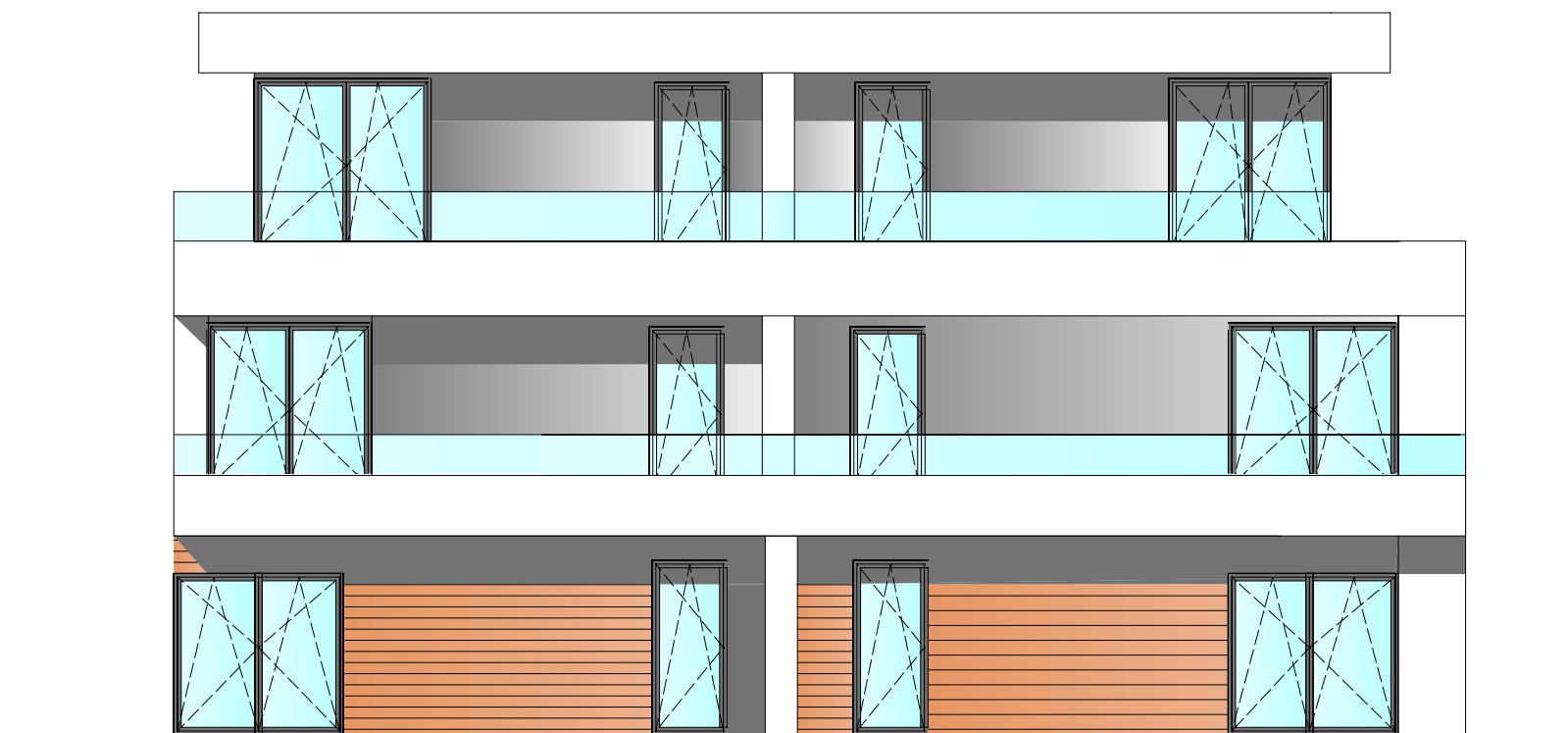

Ansicht Westen

Sabine Küpper Dipl. Ing. Architektin		
Medardustr. 100 53881 Euskirchen-Wisskirchen Tel.: 0 22 51 / 147 08-25 Fax: 0 22 51 / 147 08-925 E-Mail: s.kuepper@kuepper-hoffmann.de		
Projekt:	Errichtung eines Mehrfamilienhauses mit 9 Wohneinheiten in Euskirchen	
Bauherr:	Detlef und Sabine Küpper selbachstr. 47 53879 Euskirchen	
Bauteil:	Ansichten Haus 2	Maßstab: 1:100
Gezeichnet:	Dipl.-Ing. Architektin S. Küpper	Datum: 18.07.2019
Geändert:		Plan Nr.: 6
Entwurfsverfasser:		Bauherr: